ROZŠÍRENÁ PREVENTÍVNA GYNEKOLOGICKÁ PREHLIADKA

V CENTRE FETÁLNEJ A GYNEKOLOGICKEJ DIAGNOSTIKY

ČO JE TO SKRÍNING ?

Skríning (screening) znamená použitie diagnostických testov k vyhľadávaniu rizikových, alebo chorých žien v rámci populácie zdanlivo zdravých žien bez príznakov ochorenia.

ČO JE TO ZLATÝ DIAGNOSTICKÝ ŠTANDARD?

Zavedenie určitého diagnostického postupu pri stanovovaní určitého ochorenie, ktorý prevyšuje ostatné postupy v kvalite a v počte využívania.

Skríning rakoviny krčka maternice pomocou LBC a rakoviny sliznice (endometria) maternice pomocou TU VABRA sa v USA, Západnej a Severnej Európe, Austrálii a na Novom Zélande stali zlatým štandardom. Napríklad LBC tvorí v USA viac ako 70% cytologických sterov z krčka maternice a údaje ACS ukazujú, že od jej zavedenia v roku 1996 klesol výskyt rakoviny krčka maternice o 30%.

Uvedený skríning sa stáva aj vďaka Vám v Centre fetálnej a gynekologickej diagnostiky takisto zlatým štandardom.

LBC a TU VABRA podobne ako v zahraničí je iba z časti hradený Vašou zdravotnou poisťovňou. Preto sme radi, že sa väčšina z Vás doteraz rozhodla a rozhodne pre svoje zdravie urobiť maximum a časť vyšetrenia uhradiť samoplatcovským poplatkom.

AKO NAPOMÁHA VČASNÁ ZÁCHYTNOSŤ?

Vďaka uvedenej forme skríningu stúpla včasná záchytnosť rakoviny krčka a sliznice maternice o viac ako 40%. Včasný záchyt rakovinového ochorenia prináša vysoké pozitívum do liečby, či už operačnej alebo konzervatívnej.

Vďaka rozšírenej preventívnej prehliadke ste v Centre fetálnej a gynekologickej diagnostiky v správnych rukách odborníkov.

Centrum fetálnej a gynekologickej diagnostiky

je popredným centrom v oblasti ultrazvukovej prenatálnej, gynekologickej, detskej gynekologickej a prsníkovej diagnostiky na Slovensku. Viac ako 6 rokov poskytujeme klientkam špičkovú diagnostiku v oblasti tehotenstiev, sterility a gynekologických nádorových ochorení s použitím high-end ultrazvukového vybavenia.

Nájdete nás na adrese :

Zdravotné stredisko Myslava
Myslavská 644 190/A
Košice - Myslava 040 16

Objednať sa :
0903 138 306

Informovať sa:
0903 138 306
0915 497 817

www.usg.sk

Rozšírená preventívna gynekologická prehliadka

ZLATÝ DIAGNOSTICKÝ ŠTANDARD

LBC

Skríning rakoviny krčka maternice

TU VABRA

Skríning rakoviny sliznice maternice

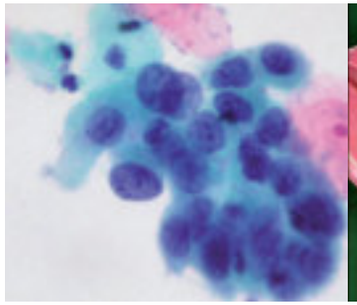

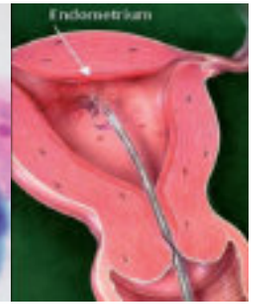

CENTRUM FETÁLNEJ A GYNEKOLOGICKEJ DIAGNOSTIKY

ČO JE LBC ?

LBC—Liquid Based Cytology (tenkovrstvová cytológia) je komplexné onkocytologické vyšetrenie steru z krčka maternice. Zaručuje kompletné vyšetrenie odobratého cytologického steru a tým znižuje riziko falošne negatívneho nálezu na minimum.

VÝHODY LBC OPROTI KLASICKEJ CYTOLÓGII PRI VČASNOM ZÁCHYTE RAKOVINY KRČKA MATERNICE:

- vyhodnotenie všetkých odobratých buniek
- stanovenie rastovej aktivity buniek, ktorá skôr odhalí ich predrakovinové zmeny
- oveľa vyšší záchyt predrakovinových stavov krčka maternice, ktoré vedú k rozvoju rakoviny
- stanovenie vysokorizikového typu HPV infekcie

KLASICKÁ CYTOLÓGIA

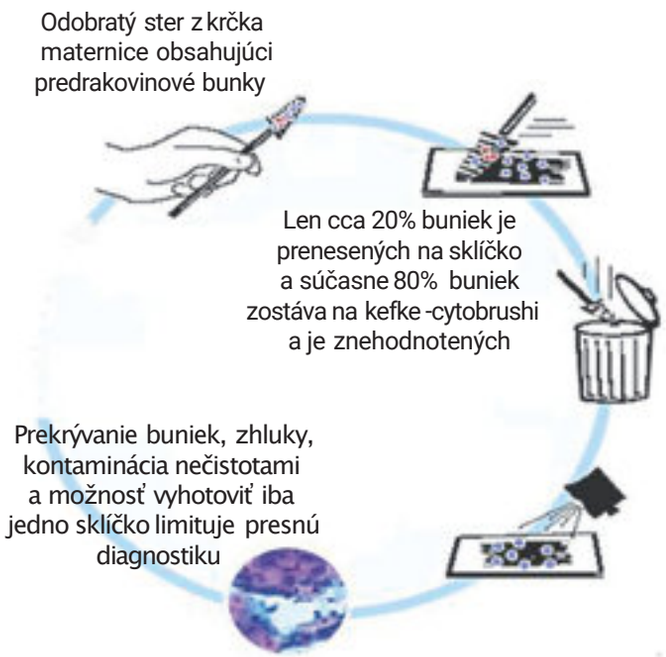

KLASICKÁ CYTOLÓGIA

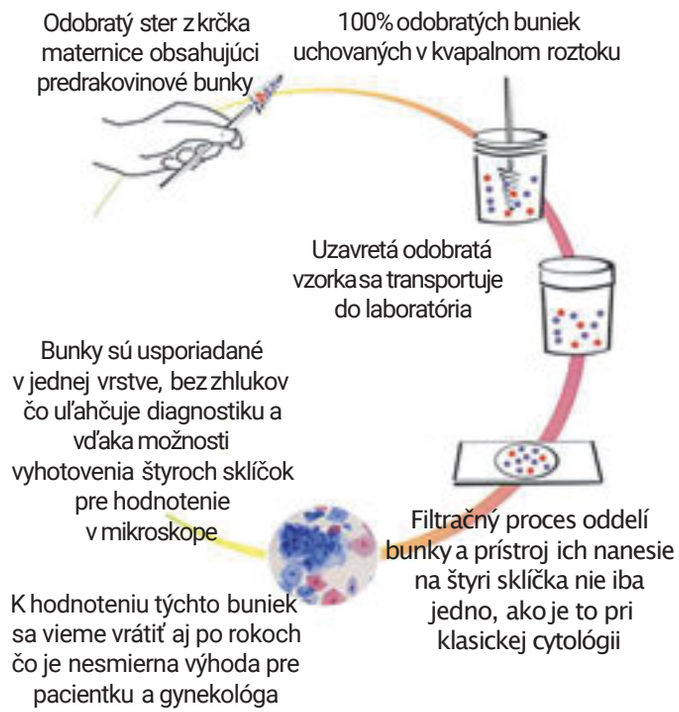

ČO JE TU VABRA?

TU VABRA—Targeted Ultrasound Vacuum Abrasion (ultrazvukovo cielená biopsia slizince maternice) je cytologicko-bioptickým vyšetrením buniek sliznice - endometria maternice. Katétrovým aspirátorom sa získava vzorka sliznice maternice, ktorá sa odosiela k vyšetreniu. Je to rýchla, účinná a bezbolestná metóda.

VÝHODY TU VABRA OPROTI KYRETÁŽI - OPERAČNÉMU VÝŠKRABU MATERNICE:

Pacientka nemusí podstupovať operačný zákrok a anestézu ako pri kyretáži (výškrabe maternice). Zároveň TU VABRA nie je spojená s radou komplikácii pri výkone ako je to práve pri kyretáži. TU VABRA je rýchla, efektívna metóda prvej línie diagnostiky rakoviny sliznice maternice a je ambulantným výkonom.

TU VABRA?

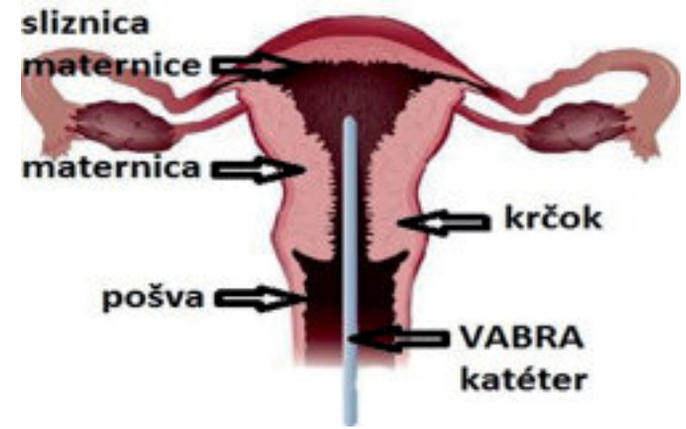

ILUSTRÁCIA TU VABRA VYŠETRENIA

Ilustrácia odberu vzoriek sliznice maternice VABRA katétrom. Katéter je zavedený cez krčok do dutiny maternice, následne mikrovýškrabom a vakuovým podtlakom striekačky sú získané bunky sliznice pre histopatologické hodnotenie pod mikroskopom.

KEDY VYKONAŤ TU VABRA?

Ultrazvukovo cielená biopsia sliznice maternice je odporučená pri abnormálnom pošvovom krvácaní v menštruačnom a menopauzálnom období, pri abnormálnom ultrazvukovom náleze a pri infertilite. Týmto postupom sme schopní včasne zachytiť a diagnosticky potvrdiť predrakovinové a rakovinové zmeny na sliznici maternice eventuálne pri infertilite zhodnotiť sliznicu v určitej fáze menštruačného cyklu.

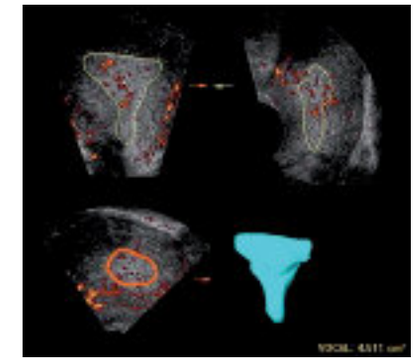

ABNORMÁLNY 3D ULTRAZVUKOVÝ NÁLEZ SLIZNICE MATERNICE

VIAC NA WWW.USG.SK